

DEPARTAMENTO DE ENFERMERIA
ACTIVIDADES DE TRASLADO

NOMBRE DEL PACIENTE: Rivera Sainz Jesus Manuel

AFILIACION: 1952501 EDAD: 70 años SEXO: Masculino

DIAGNOSTICO: Derrame pleural no clasificado.

ORIGEN: Guaymas

DESTINO: Hermosillo

FECHA: 05-enero-2023

HORA SALIDA: 14:20 HORA LLEGADA: 18:40

CHOFER: Edwardo Gonzalez

SE LE BRINDARON LOS SIGUIENTES CUIDADOS:

Vigilancia de signos vitales

OBSERVACIONES (Regresa paciente a Unidad o se queda internado)

Paciente regresó.

NOMBRE Y FIRMA ENFERMERA (O)

CE.D. PROF. 1035857
SEC. S.S.A. 2192-06

Daniela Guadalupe Camillo Loerza

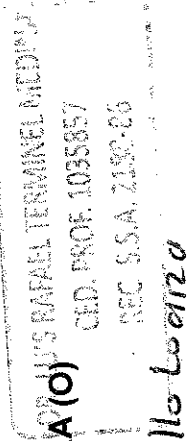

Vo.Bo. Jefatura de Enfermería para salir al traslado: