



**INSTITUTO DE SEGURIDAD Y SERVICIOS SOCIALES DE
LOS TRABAJADORES DEL ESTADO DE SONORA**

Comprobación de Gastos



Número: 18434 Divisa: 01 Fecha: 16/05/2024
Deudor: (000444) LUGO BAJECA FRANCISCO JAVIER
Dirección:
Lugar: HERMOSILLO, SONORA, MÉXICO

Proveedor	Cto.	Centro de Costo	Egreso	Feche/UID	% IVA	LVA	Parcial Divisa
0002050 INSTITUTO DE SEGURIDAD Y SERVICIOS SOCIALES DE LOS TRABAJADORES DEL ESTADO DE SONORA.	5	GASTOS DE CAMINO	INFORME DE LA COMISION A PUNTA CHUECA, SONORA.-	0.00	0.00	0.00	300.00

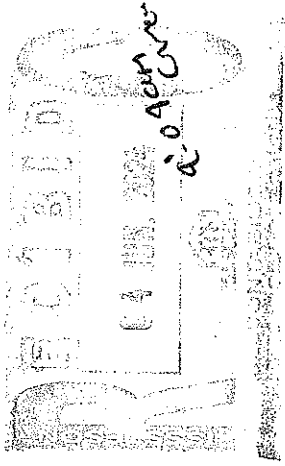

Elaboró: [Signature] Autorizó: [Signature]
 MIRO ROGELIO ANTONIO MIRO ROGELIO ANTONIO
 QONDOVES AHUANA QONDOVES AHUANA

PORCENTAJE IVA	0 %
IVA NETO	0.00
TOTAL	300.00
RESTA	300.00