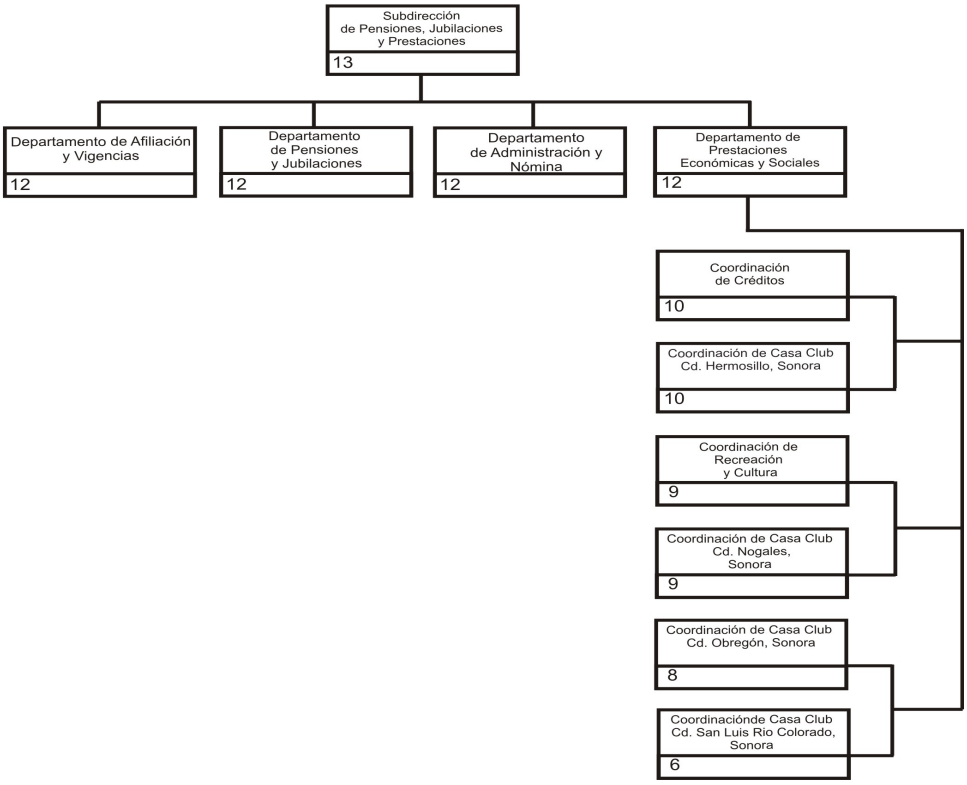Organigrama Específico de la Subdirección de Pensiones, Jubilaciones y Prestaciones